

RUE P.2 Art. 26

2.d - parcheggio

superficie a parcheggio richiesta: 984 mq

Progetto:

superficie a parcheggio complessiva: 997 mq  
di cui 259 mq di manovra

3.a - riduzione impatto edilizio

superficie permeabile richiesta: 4713 mq

Progetto:

superficie permeabile (a verde) complessiva: 4720 mq

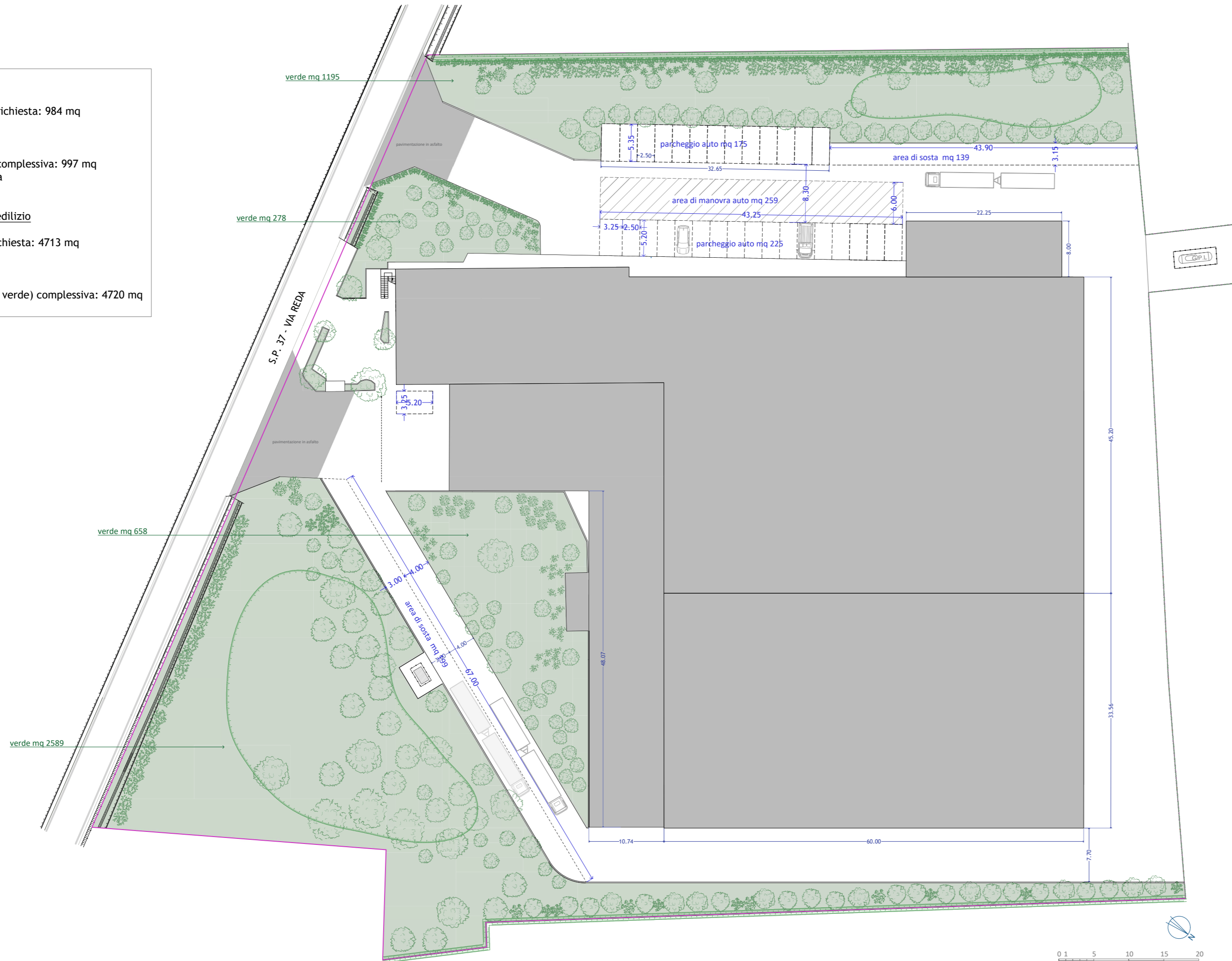

**PROCEDIMENTO UNICO AI SENSI DELL'ART. 53 C.1 LETT. B DELLA L.R. 24/2017 PER AMPLIAMENTO SU AREE CONTIGUE DI ATTIVITÀ PRODUTTIVA GIÀ INSEDIATA IN VARIANTE ALLO STRUMENTO URBANISTICO A FAENZA, VIA REDA 139 - SCHEDA PROGETTO R.19 "AREA DI VIA REDA - TARLAZZI"**

UBICAZIONE:

Via Reda 139, 48018 Faenza, località Reda  
F. 120 Particelle 50, 128, 48, 129, 130, 131, 132, 120

COMMITTENTE:

TARLAZZI S.R.L.  
Via Reda n.139, Faenza  
p.iva 01288320391

studio **FRONTALI**  
STUDIO TECNICO ASSOCIATO  
CORSO MAZZINI 55, 48018 FAENZA (RA) luca@studiofrontali.it  
tel 0546 29941 - fax 0546 041333 - Partita Iva 02040040392  
**LUCA FRONTALI ARCHITETTO**

IL COMMITTENTE

IL PROGETTISTA

Tutti i diritti sono riservati. Ogni riproduzione anche parziale del presente disegno è perseguibile a termini di legge.

Tarlazzi-tavole\_aggiornamento 2023.dwg

DATA	TAVOLA	SCALA	DESCRIZIONE
	<b>P_RUE</b>	1:500	<b>VERIFICA E DISTRIBUZIONE PARCHEGGI E SUPERFICI PERMEABILI_03_23</b>